

都城市 15 地区にそれぞれの福祉をつくる

ごーごー★ちいき

視覚障がい者向けに音声デジ版の「ごーごー★ちいき」も発行しています



姫城



姫城地区 早鈴町 姫城町 甲斐元町 八幡町 松元町 牟田町 蔵原町 上町 中町 西町 下長飯町

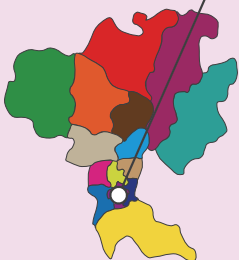

地域★トレジャー
姫城地区
「三世代交流支援」

姫城地区で年末恒例の
餅つき大会!
三世代で自治公民館に集まって
ペタンコ〜。

↑
Web版も
見てね!!

都城市社協
イメージキャラクター
幸子

この広報紙は、赤い羽根共同募金の助成を受けて発行しております。



団体編

地域食堂「イロトリドリ」

姫城★トレジャー

九州電力 都城営業所

企業編



姫城の情報は
こちらから↓



下長飯公民館で毎月1回のリーズナブルな地域食堂！コロナ禍でお弁当になったけど、最近では公民館でも食べられるそうよ！

営業所にあるクッキングスタジオでは、男女問わず参加できるIH体験講座があるそうよ！相談すれば出前講座もできるみたい！

お知らせ

訪問入浴車「さゆり号」がやってきた！



志和池福祉センター内「訪問入浴介護事業所」に新しく訪問入浴車が仲間入りしました！4月から合計3台で都城市内を駆け回ります。自宅のお風呂の利用が難しい方（寝たきりや、重度の障がいがある方）。お部屋でゆっくり湯舟に浸かりませんか？ぜひご相談ください。

《指定訪問入浴介護事業所》
TEL：0986-36-8110

皆さまの善意ありがとうございます

皆さまからいただいた善意寄付や思込寄付を福祉向上のために使わせていただいております。記載事項につきましては、ご本人の承諾を得ております。空欄（寄付内容等）につきましては、寄付者の希望により掲載しておりません。

〇**思込寄付**（3月受け入れ分）

| 住所 | 寄付者 | 故人 | 寄付内容 |
|--------------------|--------|--------|----------|
| ■事務局管内 | | | |
| 庄内町 | 阿久井 妙子 | 良幸 | ¥50,000 |
| 南横市町 | 矢野 香代子 | 岡崎 ヒサエ | ¥30,000 |
| 志比田町 | 岩橋 セツ子 | 辰也 | ¥100,000 |
| 早鈴町 | 西田 一郎 | 和子 | ¥30,000 |
| 甲斐元町 | 平山 一樹 | 敏子 | ¥30,000 |
| 下水流町 | 徳留 和彦 | フキ | ¥30,000 |
| 丸谷町 | 今村 カスミ | 寛秀 | ¥50,000 |
| 庄内町 | 下園 節雄 | トシエ | ¥20,000 |
| 郡元2丁目 | 宮田 志満子 | 行夫 | ¥50,000 |
| 安久町 | 篠崎 和夫 | 弘代 | ¥20,000 |
| 上川東2丁目 | 森山 米子 | 繁 | ¥50,000 |
| 若葉町 | 竹之下 明 | 久美子 | ¥30,000 |
| ■山之ロサテライト管内 | | | |
| 榎木 | 榎木 義浩 | 義治 | ¥20,000 |
| 榎木 | 榎木 義浩 | シヅ子 | ¥20,000 |
| 上森 | 上森 惇子 | 玉夫 | ¥30,000 |
| 桑原 | 堀内 昌一 | セツ | ¥30,000 |

| 住所 | 寄付者 | 故人 | 寄付内容 |
|-------------------|--------|-------|----------|
| ■高崎サテライト管内 | | | |
| 桜木 | 野崎 ミサ子 | 初男 | ¥30,000 |
| 桜木 | 堀之内 典子 | 安楽 恵美 | ¥30,000 |
| 有水 | 佐多 健男 | ミキ | ¥30,000 |
| ■高崎サテライト管内 | | | |
| 前田 | 竹森 春代 | 洋子 | ¥20,000 |
| 東霧島 | 小野 クミ | 籍雄 | ¥100,000 |
| 縄瀬 | 山崎 クニエ | 勝也 | ¥30,000 |
| 大牟田 | 村戸 久美子 | 隆治 | ¥100,000 |

〇**善慮寄付**（3月受け入れ分）

| 住所 | 寄付者 | 寄付内容 |
|------|-------------|----------|
| 前田町 | 護国寺 | お米 25kg |
| 志比田町 | 有限会社ぎょうざの丸岡 | ¥449,975 |
| 久保原町 | 都城駐屯地曹友会 | 車イス1台 |

〇**フードバンク**（3月受け入れ分）

| 寄付者 | 寄付内容 |
|-------------|------|
| カーブス都城裏原 | 食料品他 |
| 旭食品株式会社 | 食料品 |
| 九州中央支店宮崎営業所 | |

